Sarkomer / Çizgi Diyarı

SELAM CENTİLMEN!.
NE GÜZEL KOKU!
SEN!..
KİT TAYLOR
TÜRKİYEDE NEŞİR HAKKI CEYLAN YAYINLARINA AİTTİR...
No 39
... KİT TAYLORSUN!. BU CIVARDA BU YAŞTA RANCER KİT TAYLOR OLABİLİR ANCAK... TAHMİM VARMIŞ ---
TAHMİNİNİZDE YANILMADINIZ...
BİR DAKİKA!
NEDİR O GETİRDİĞİ ACABA KİT ?
ADAM SEHPASINI YERE YERLEŞTİRİR VE ...
DURUN!.
OLDU!.. FEVKALADE ÇIKACAK BU FOTOĞRAFINIZ DOĞRUSU!.
FOTOĞRAFMI ?
39 / 1

BEN AMİRAKANIN EN BÜYÜK GAZETESİ OLAN ÜNİVERSAL TRİBÜN'ÜN FOTO MUHABİRİ MEŞHUR KNİKKER BOKKER'İM ....
TANIŞTIĞIMIZA ÇOK MEMNUN OLDUM BAY KNİKKER! AMA BURALARDA İŞİNİZ NEDİR SİZİN ?...
GAZETEMİZİN OKUYUCULARINA RANCERLERLE KIZILDERİLİLERİ TANITACAĞIM EFENDİM–
BU HERİF KAÇIK !
KIZILDERİLİLERİN FOTOGRAFLARINI ÇEKMEK TEHLİKELİ BİR İŞTİR AMA BAYIM ! ...
NEDEN ? BEN SAÇLARIMI KAYBETMEKTEN KORKMAM Kİ – BAKSANIZA ŞURAYA – ...
AA! ÇOK KORKUNÇ !
ALDIRMAYIN! KADIN DEĞİLİM Kİ – ...
39
2

HA-HA-HA! YAMANSINIZ DOĞRUSU!...
AA! BU DUMAN NEDİR ?
EYVAH!.. GİTTİ BENİM ÖĞLE YEMEĞİ!.. MAHVOLDUM MAHVOLDUM...
ALDIRMAYIN! BİZİM MİSAFİRİMİZ OLURSUNUZ...
NE ACAİP ADAM
AZ SONRA YEMEĞE OTURURLAR
AFEDERSİNİZ BAYIM O SİZİN FOTOGRAF DEDİĞİNİZ ŞEY YAĞLIBOYA RESİM FİLÂN GİBİ BİR ŞEYMİ ACABA ?..
YAĞLIBOYA DA RESİMMİ YANİ ?
O HALDE PAHALI DEĞİLSE BANA DA ÇIKARIRMISINIZ BİR TANE... KARDEŞİME GÖNDERECEĞİM...
HAYRET! BİZ BRANDİ CİM'İN KİMSESİ OLMADIĞINDAN EMİNDİK HALBUKİ...
MEMNUNİYETLE! GELİN ŞU TARAFA!
DERHAL!..
ETEKLİKLİ BİR KARDEŞ GALİBA BU!
39
3

TEBESSÜM EDİN! KIMILDAMAYIN ŞİMDİ LÜTFEN...
İYİ Mİ BÖYLE ?
ÂLÂ! BİR ADIM DAHA GERİYE GİDİN!
HAY AKSİ!
ÇIT!..
DAHA SONRA..
MİSTER KNIPPER BOKKER!
BİR DAKİKA LÜTFEN...
MÜKEMMEL MÜKEMMEL! FEVKALÂDE BİR FOTOĞRAF OLMUŞ DOĞRUSU ....
KARARINIZI DÜŞÜNDÜM... KIZILDERİLİLERİN YANINA YALNIZ GÖNDEREMİYECEĞİM SİZİ ... .
BUNU MESLEK İCABI YAPACAK OLSANIZ BİLE-
39
4

NASIL ? MÜSADE EDEMEZMİSİNİZ ? BANA BAKIN ! BEN HÜR BİR VATANDAŞIM ANLADINIZMI ?
DURUN CANIM ! SAKİN OLUN !..
İSTEDİĞİM YERE GİDERİM BEN... VAHŞİ OLSUNLAR VEYA OLMASINLAR ONLARIN FOTOĞRAFINI ÇEKECEĞİM BEN ...
KİT ! BIRAK ŞU DELİYİ NE YAPARSA YAPSIN... KANUNEN ONU YOLUNDAN ALIKOYMAĞA HAKKIMIZ YOK BİLİYORSUN ...
DOĞRU SÖYLÜYOR !..
İŞTE FOTOĞRAFINIZ BAY BRANDİ !.. HATIRAM OLSUN SİZE... BEN DERHAL YOLA ÇIKIYORUM KIZILDERİLİLERİ BULMAĞA ...
ACAİP BİR İNSAN !
BANA SORARSAN İNSAN DEĞİL BİR EŞEK... BAK ŞURAYA !..
AH ! AH ! AH !
39
5

BEN BU RESMİ ROZA MORNING'E NASIL GÖSTERİRİM....
ROZAYAMI 2. HANİ KARDEŞİNE YOLLUYORDUM...
HAY AKSİ! AĞZIMDAN KAÇIRDIM!...
BAKALIM ŞU RESME ....
KES SESİNİ SEN!. HEM ESAS DURUŞA GEÇ BENLE KONUŞURKEN...
BAŞÜSTÜNE!
AH! AH!
BRANDİ ŞAKAYI BIRAKALIM! BU ADAMI GÖZ GÖRE GÖRE ÖLÜME YOLLAYAMAYIZ... ANLIYOR MUSUN ? ....
EVET!
ONU HİMAYE ETMEK İÇİN TAKİP EDELİM ONU ...
BENCE DE ÖYLE ...

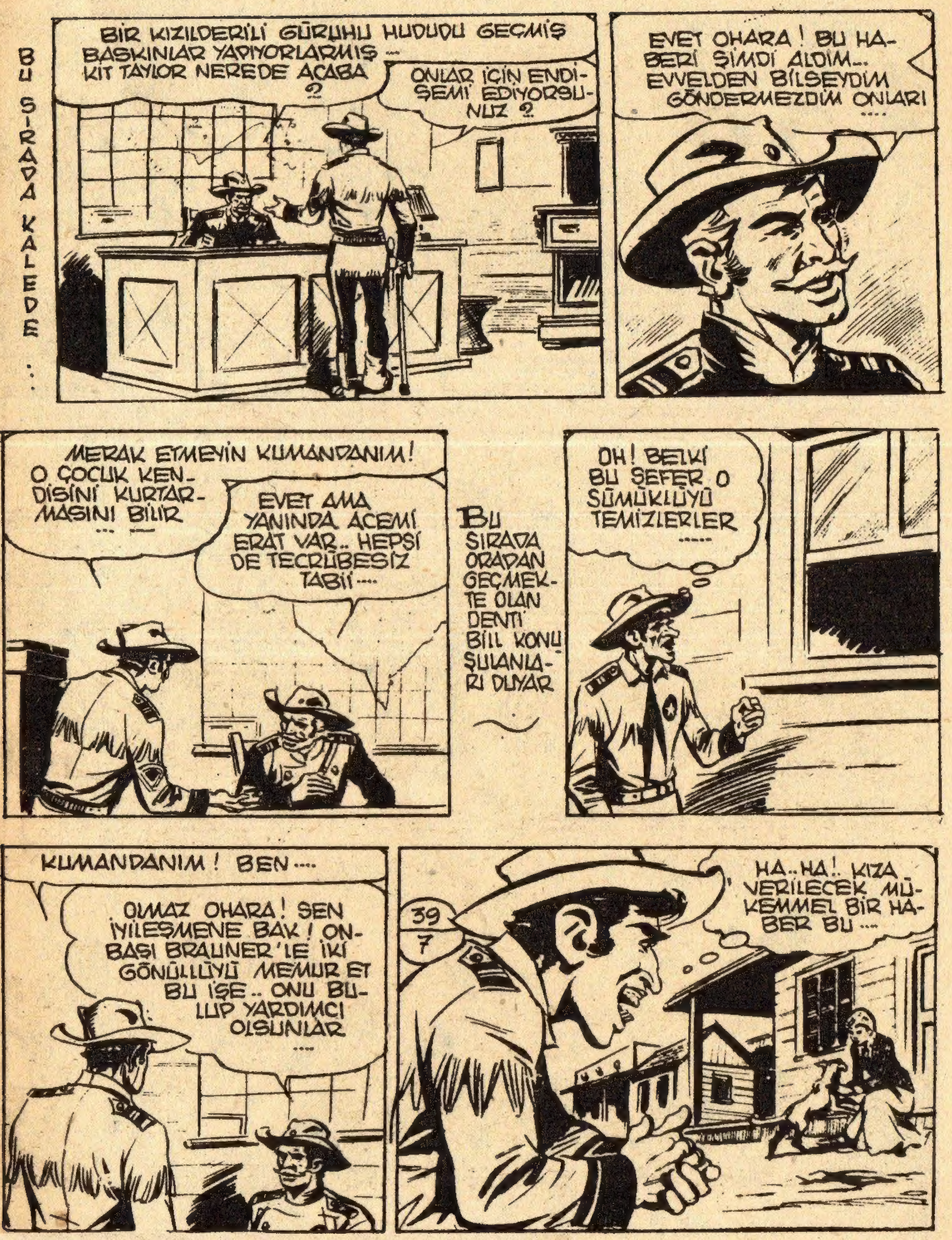
BU SIRADA KALEDE ...
BİR KIZILDERİLİ GÜRUHU HUDUDU GEÇMİŞ BASKINLAR YAPIYORLARMIŞ ... KİT TAYLOR NEREDE ACABA ?
ONLAR İÇİN ENDİŞEMİ EDİYORSUNUZ ?
EVET OHARA ! BU HABERİ ŞİMDİ ALDIM... EVVELDEN BİLSEYDİM GÖNDERMEZDİM ONLARI ....
MERAK ETMEYİN KUMANDANIM! O ÇOCUK KENDİSİNİ KURTARMASINI BİLİR ... —
EVET AMA YANINDA ACEMİ ERAT VAR.. HEPSİ DE TECRÜBESİZ TABİİ ....
BU SIRADA ORADAN GEÇMEKTE OLAN DENTİ BİLL KONUŞULANLARI DUYAR
OH! BELKİ BU SEFER O SÜMÜKLÜYÜ TEMİZLERLER .....
KUMANDANIM ! BEN ....
OLMAZ OHARA ! SEN İYİLEŞMENE BAK ! ONBAŞI BRAUNER'LE İKİ GÖNÜLLÜYÜ MEMUR ET BU İŞE.. ONU BULUP YARDIMCI OLSUNLAR ....
39
7
HA..HA!. KIZA VERİLECEK MÜKEMMEL BİR HABER BU ....

KLARETTA! HABERİN VARMI ?
NEDEN..?
KIZILDERİLİLER KİT TAYLOR'UN GİTTİĞİ TARAFTA HUDUDU GEÇMİŞLER ... .
YALAN SÖYLÜYORSUN! HEM GEÇMİŞ OLSALAR BİLE KİT ORADA NİZAMI TEMİN EDER- SEN FENA BİR İNSANSIN ....
AH! AH! AH!
EVET!. BENİM ÜZÜLECEĞİMİ BİLDİĞİN İÇİN SÖYLÜYORSUN BUNLARI BANA...
DEFOL BURADAN!
HEY! TUT ŞU KÖPEĞİNİ TUT!
39
8
ISIR ONU TERRY! ISIR ONU ...

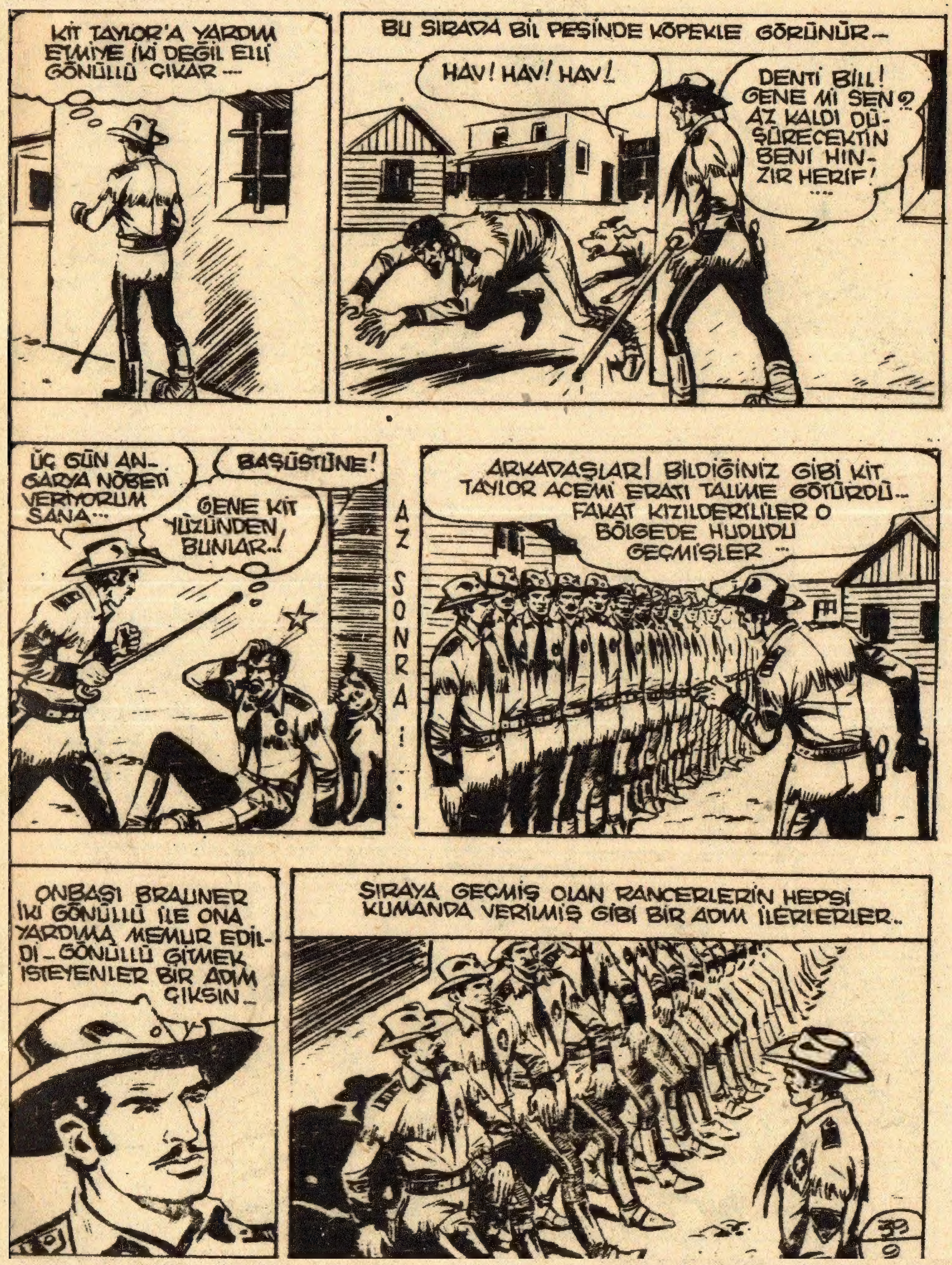
KİT TAYLOR'A YARDIM ETMİYE İKİ DEĞİL ELLİ GÖNÜLLÜ ÇIKAR ....
BU SIRADA BİL PEŞİNDE KÖPEKLE GÖRÜNÜR...
HAV! HAV! HAV!..
DENTİ BİLL! GENE Mİ SEN? AZ KALDI DÜŞÜRECEKTİN BENİ HINZIR HERİF! ....
ÜÇ GÜN ANGARYA NÖBETİ VERİYORUM SANA...
BAŞÜSTÜNE!
GENE KİT YÜZÜNDEN, BUNLAR..!
AZ SONRA!...
ARKADAŞLAR! BİLDİĞİNİZ GİBİ KİT TAYLOR ACEMİ ERATI TALİME GÖTÜRDÜ.. FAKAT KIZILDERİLİLER O BÖLGEDE HUDUDU GEÇMİŞLER ...
ONBAŞI BRAUNER İKİ GÖNÜLLÜ İLE ONA YARDIMA MEMUR EDİLDİ.. GÖNÜLLÜ GİTMEK İSTEYENLER BİR ADIM ÇIKSIN..
SIRAYA GEÇMİŞ OLAN RANCERLERİN HEPSİ KUMANDA VERİLMİŞ GİBİ BİR ADIM İLERLERLER..
39
9

İŞTE KORKTUĞUM BAŞI-MA GELDİ.. ŞİMDİ KİMSEYİ GÜCENDİRMEMEK DE LÂZIM! ....
KLARETTA İSE...
TERRY! ACABA DENTİ BILL'İN SÖYLEDİĞİ DOĞRU MU ? KİT TEHLİKEDEMİ ACABA NE DERSİN HA ? ....
HAV!..
BU SIRADA KİT TEHLİKE-DEN HA-BERSİZ BİR BOĞAZ-DAN GEÇ-MEKTEDİR
İŞİN KÖTÜSÜ KALEDEN SADECE BİR HAFTA UZAK KA-LACAĞIZ BRANDİ ! ...
EVET! HALBUKİ O EŞEK FOTOĞRAFÇI İSTEDİĞİ KADAR DOLAŞABİLİR BURA-LARDA...
BU SIRADA BİR HAYLİ İLERLERDE FOTOĞRAFÇI KNIPPER BOKKER BİR-DENBİRE DURALAR..
AMANIN! NELER GÖRÜ-YORUM ? BUNLAR DA NESİ BÖYLE ?
KNIPPER'İN HAKİM BU-LUNDUĞU DÜZLÜKTEN BİR SÜRÜ KIZILDERİLİ GEÇMEKTEDİR
39
10

İHTİYATSIZ GAZETECİ
FEVKALÂDE! FEVKALÂDE! BULUNMAZ BİR MANZARA...
KIZILDERİLİLERİN GÖRMEMİŞ OLDUĞU GAZETECİ SESLENEREK YAMAÇTAN AŞAĞIYA İNER...
HEY! HEEY!..
AMANIN!...
KIZILDERİLİLERİN REİSİ KNIPPER'İN ATINDAKİ ACAİP ALETİ GÖRÜR...
O ADAMI DİRİ OLARAK YAKALAYIN!
BUNLARIN NİYETİ KÖTÜ GALİBA! HEY! BENDEN KÖTÜLÜK GELMEZ SİZE!...
39
11

ANLAŞILDI KAÇMAKTAN BAŞKA ÇARE KALMADI ARTIK !
FAKAT BU KOVALAMAÇ UZUN SÜRMEZ..
HİOOOO!
HUU-UU!..
SARIBENİZLİNİN ATI KAÇIYOR !.. YAKALAYIN ONU ÇABUK !..
AT DA YAKALANIR VE GERİ GETİRİLİR ----
REİS! BEN SULHSEVER BİR İNSANIM.. NEDEN HÜCUM ETTİNİZ BANA ?..
FAKAT REİSİN AKLI FİKRİ ATIN SIRTINDAKİ ALETTEDİR
BU YÜZDEN ŞİMDİLİK FOTOĞRAFÇIYA BİR ŞEY YAPMAK NİYETİNDE DEĞİLDİR --
NEDİR ATINDAKİ O ACAİP ŞEY ?
30
12

FOTOGRAF MAKİNASI BÜYÜK REİS! BÜYÜK BİR SİHİR VAR ONDA!...
KIRMIZIKURT BÜYÜCÜSÜNÜN SİHRİNDEN BAŞKA SİHİRE İNANMAZ... BUNU BİL!..
SİHRİNİ GÖSTER YOKSA YÜZERİM KAFANIN DERİSİNİ HA!...
DEMEK ÖYLE!..
ZAHMET ETME! BAK!...
AAAAA!.
AAAA!
-VE MAKİNESİNİ ALIR ...
BÜYÜK REİS GEL DE BUNUN MARİFETİNİ GÖSTEREYİM SANA!...
KNIPPER UYANDIRDIĞI HAYRETTEN İSTİFADE EDEREK ATINA YAKLAŞIR ...
KIRMIZIKURT!.. ORADA BİR İHANET GİZLİ OLABİLİR ...
KIRMIZIKURT İHANETTEN KORKMAZ!..

KORKMA BÜYÜKREİS! GEL BAK!...
KIRMIZIKURT KORKMAZ!...
FAKAT GENE DE MAKİNEYE YAKLAŞIR... ...
BAK ÖYLEYSE!..
FAKAT KIRMIZIKURT'UN MAKİNEDEN KORKTUĞU HER HALİNDEN BELLİ OLMAKTADIR
KIRMIZIKURT BAKINCA KARŞIDAKİLERİN HAYALLERİNİ TERS DÖNMÜŞ GÖRÜR... ...
KIZILKURT KORKUP BIÇAĞINI ÇEKER..
VAY!
YALNIZ BAŞINI KALDIRINCA HER ŞEYİ GENE DÜZELMİŞ GÖRÜR VE...
BU KUTUDAKİ SİHİRDEN MEMNUN OLDUN MU BÜYÜKREİS....
SARIBENİZLİ SAHİDEN SİHİRBAZDIR...
39
14

BU SIRADA...
DUR BRANDİ !.. BİR ŞEY GÖRDÜM ŞURADA...
KİT TAYLOR ATINDAN İNMEDEN EĞİLİP YERDEKİ TÜĞÜ ALIR... ...
YAMAN ATA BİNİYORSUN SAHİDEN SEN...
BIRAK ŞİMDİ İLTİFATI JİM !..
ŞU TÜĞÜ İNCELE DE BUNUN KARAAYAKLILARA AİT OLUP OLMADIĞINI SÖYLE BAKALIM...
HAKLISIN KİT ! NASIL OLMUŞ DA BURAYA KADAR GELMİŞLER ACABA ?. ...
BASİT !..

KARAAYAK'LARDAN BIR MUHARIP BURALARA KEŞFE GELMIŞTIR BELKİ....
BURALARDA KIZILDERİLİLER DE OLDUĞUNA GÖRE BAŞI DERTTEDİR O FOTOĞRAFCININ ......
BU SIRADA FOTO MUHABIRI DE ÖVÜNÜP DURMAKTADIR....
YALNIZ BU KADAR DEĞİL!.. BU KUTU İLE SENİN RESMİNİ DE ÇEKEBİLİRİM.. İNANMIYOR MUSUN ?. ......
KIRMIZIKURT GÖRMEDEN İNANMAZ BU SÖZLERE!
ORASI KOLAY AMA BURADA OLAMAZ!
SONRA BANYOYU NASIL YAPACAĞIM ? NE AKSİ BE .....
ÖYLEYSE BEYAZADAM BİZE GELECEK

YAŞASIN! İSTEDİĞİM FIRSAT ÇIKTI İŞTE! MÜKEMMEL FOTOĞRAFLAR ÇEKECEĞİM.
KIZILKURT FOTOĞRAFÇININ KAÇMAĞA ÇALIŞTIĞINI ZANNEDER .....
YAKALAYIN!
ATIM! ATIM NEREDE BENİM?
KNİPPER BOKKER'İN KAFASINA BİR DİPÇİK VURUP BAYILTIRLAR VE MAKİNESİNİ ALIRLAR.
... DAHA SONRA DA MEÇHUL BİR SEMTE DOĞRU ATLARINI SÜRERLER.
İKİ SAAT SONRA TAYLOR VE ARKADAŞLARI DA HADİSE
VUKU
BAK BRANDİ BURADA NASIL AT İZLERİ VAR.. KIZILDERİLİ ATLARININ İZLERİ ....
ONBEŞ YİRMİ KİŞİ KADARLAR...
TUHAF! YERE BAKARAK NASIL DİNLİYORLAR BU İZLERİN SESLERİNİ...
TAHMİNİN ÇOK DOĞRU JİM...
DOĞRU-
DOOOR!
39
7

BAK BİR DE NALLI AT İZİ VAR BURADA .....
BENCE O EŞEK FOTOĞRAFCININ ATININ İZİDİR O DA.. ÖLDÜRMÜŞLERDİR ONU .....
İŞTE BUNDA YANILDIN !.. ÖLDÜRMÜŞ OLSALARDI CESEDİNİ BURADA BIRAKIRLARDI.. HALBUKİ YOK.. DEMEK ESİR ETMİŞLER ONU .....
ARKADAŞLAR ! TALİMİMİZ ÇOK CİDDİ OLACAK.. BUNUN ARKASINDAN BİLGİNİZ ÇOK ARTMIŞ OLACAK .....
KNIPPER KENDİSİNE GELİR VE ...
EYVAH ! DURUM PEK İYİ DEĞİL GALİBA.. NEREYE GÖTÜRÜYORLAR BENİ... ?
AZ İLERDE YILLARCA EVVEL TERKEDİLMİŞ BİR KÖY VARDIR ....

YARIM SAAT SONRA KAFİLE BU KÖYE VARIR... ...
... VE KNIPPER ATTAN ALAŞAĞI EDİLİR...
HEY! NE OLUYOR?... YAVAŞ OLUN BE!
ŞİMDİ BEYAZADAM SİHİRBAZLIĞININ KUDRETİNİ GÖSTERECEK... GÖSTEREMEZSE TOTEME BAĞLANIP ÖLDÜRÜLECEK... ...
ELLERİM BAĞLI İKEN SİHRİMİN KUVVETİNİ NASIL GÖSTEREBİLİRİM SİZE....
ÇÖZÜN!...
39
19

BEN BÜYÜK BİR SİHİRBAZIM ANLADINIZMI ?.
BEYAZADAM FAZLA KONUŞUYOR- GÖSTERSİN MARİFETİNİ-
DUR DA GÖSTEREYİM ÖYLEYSE MARİFETİMİ ....
İHTİYATSIZ GAZETECİ MAKİNESİNİN BAŞINA GEÇER-
KIPIRDAMA!
VAY!
ŞİMDİ SİHRİN TAMAMLANMASI İÇİN KARANLIK BİR YER LÂZIM- ...
ŞURADA BİR MAĞARA VAR...
FOTOĞRAFÇI YANINA İLAÇLARINI ALIR
MAĞARAYA GİDEN MERDİVENLERİ ÇIKAR ....
FOTOĞRAF İYİ ÇIKMIŞ OLSA BARİ ....
39
20

NE OLURSA OLSUN KIZILDERİLİLERE YETİŞMELİYİZ BRANDİ CİM...
BEN GİTTİKLERİ YERİ TAHMİN EDİYORUM...
KİT TAYLOR DURUMUN KÖTÜLÜĞÜNÜ TAKTİR EDEREK DERHAL HAREKETE GEÇER ...
ŞU TEPEDE METRUK BİR KIZILDERİLİ KÖYÜ VARDIR... İZLER O TARAFA DOĞRU GİDİYOR... BİZ DE ORAYA GİDELİM ......
AZ SONRA KİT VE ARKADAŞLARI DA ATLARINI O TARAFA DOĞRU ATLARINI SÜRERLER...
FAKAT BU SIRADA TEPEDE...
SARIBENİZLİLER!
UUUUHHHUUUU UUUHHHUUUHH UUUHHH
KARAKARGA'NIN İŞARETİ !.. BİR GELEN VAR DEMEK BURAYA!
KARAKARGA NIN GÜR SESİ KİT TAYLOR'UN KULAĞINA KADAR GELİR...
DURUN!
NE VAR KİT ?
39
21

DUYDUNUZMU ? BU BİR KIZILDERİLİ İŞARETİ OLACAK...
ARADIKLARIMIZ YAKINDA BİR YERDELER BRANDİ...
BEN GİDİP BAKAYIMMI ?...
OLMAZ! BU İŞ RÜTBELİ OLDUĞUM İÇİN BANA DÜŞER... SEN ACEMİLERİN BAŞINDA KAL !...
PEKİ! FAKAT İLK SİLAH SESİ İLE DERHAL HAREKETE GEÇECEĞİZ ....
O SES BU TARAFTAN GELMİŞTİ... GERÇEKTEN DE GİZLENMİYE MÜSAİT BURASI...
KIRMIZIKURT EMİRLER VERİR...
SARIBENİZLİYİ BAĞLAYIN VE SAVAŞA HAZIR OLUN - DER - HAL...
39
22

OLANLARDAN HABERİ OLMAYAN KNIPPER BANYOYLA MEŞGULDÜR ...
FEVKALÂDE BİR FOTOĞRAF OLACAK BU --
.. FAKAT BİRDENBİRE ÜZERİNE ÇULLANILDIĞINI HİSSEDER ---
HEEY! NE OLUYORSUNUZ ?..
ÇAT!
MAHVETTİNİZ ŞAHESERİMİ SERSEM YABANİLER! MAHVETTİNİZ ....
ARTIK FOTOĞRAFÇININ SABRI TÜKENMİŞTİR ....
MELUNLAR! ŞİMDİ GÖSTERİRİM BEN SİZE..
39
23
KÜT!

CİM DE KİT TAYLORU BİR MÜDDET GÖZLERİYLE TAKİP EDER
KIZILDERİLİLERİN NEREDE OLDUKLARINI BİLDİĞİMİZİ BİLMEMELERİ LAZIM.. KANDIRMALIYIM ONLARI..
ÇOCUKLAR! GELİN!
PEKİ AĞABEY GELİYORUZ!...
BİR DAHA AĞABEY DEMEYİN BANA! ASKERLİKTE ÜSTLERE BAŞÜSTÜNE DENİR SADECE..
AH!
KİT TEPEYE ÇIKINCA BRANDİ İLE RANCERLERİN TEKRAR YÜRÜYÜŞE GEÇTİKLERİNİ GÖRÜR...
NE YAPIYOR BRANDİ? HA ANLADIM! KIZILDERİLİLERİ ALDATMAK İSTİYOR.. ONUN İÇİN YÜRÜYÜŞE GEÇTİ...
KIZILDERİLİ NÖBETÇİ DE AYNI ŞEYİ GÖRÜR..
ESKİ KÖYE GİDEN YOLU BIRAKTILAR İŞTE..
VE KIRMIZIKURT'A DURUMU BİLDİRİR....
39
24
UHHUUUUHHH

BU ŞEREFLİ GÖZETLEYİCİYİ BU TARAFTA BULACAĞIMDAN EMİNİM... SES BU TARAFTAN GELDİ...
KIRMIZIKURT SESİ DUYAR...
DÜŞMANLAR YOLDAN DÖNMÜŞLER......
BU SIRADA...
ALÇAK SERSEMLER!.. O İKİ NAMUSSUZ SİHİRLİ CAMIMI GİYDİLER... ....
SUSTURUN ŞUNU!.. DİREĞE BAĞLAYIN!... ....
39
25

VAY CANINA BE!.. ÇEKİLİN YOLUMDAN!
TEKRAR BAYILTILAN KNIPPER TOTEME DOĞRU SÜRÜKLENİLİR ... .
SEN SARIBENİZLİLERİ TAKİP ET VE DURUMU BİLDİR ....
-- VE BAĞLANIR ...
NÖBETÇİ RANGERLERİ TARASSUT ETMEĞE BAŞLAR
BU SIRADA KİT TAYLOR İSE SESSİZCE YAKLAŞIR ---

VE BİRDENBİRE ...
KIPIRDAMA KARIŞMAM!
AMANIN!
FAKAT KIZILDERİLİ DERHAL TABANCASINI ÇEKMİŞ OLAN KİT'E BIÇAKLA HÜCUM EDER...
ATEŞ EDERSEM BRANDİ BENİ TEHLİKEDEYİM ZANNEDECEK ....
KİT YANA ÇEKİLMEK SURETİYLE HÜCUMU SAVUŞTURUR...
BU SEFER SAÇLARIMI ELDE EDEMEYECEKSİN...
AH!
BU BİR ...!
YANILMAMIŞIM! İŞTE DEMİNKİ TÜĞDEN... DEMEK FOTOĞRAFÇIYI YAKALAYANLAR DA BUNLARMIŞ...
BU SIRADA KIZILDERİLİ GÖZCÜ RANCERLERE İYİCE YAKLAŞIR
BAŞLARINI BİR KURŞUNDA ÖLDÜREBİLİRİM ... .
39
27

HAZIR OLUN ÇOCUKLAR !.. İCAB ETTİĞİ TAKTİRDE SÜRATLE MÜDAHELE ETMELİYİZ ....
SAÇLARIM GİDERSE BUNA SEN SEBEPSİN..
GİRİŞTİĞİMİZ BAHİS YÜZÜNDEN Mİ ?
SUSUN BAKAYIM ...
GÖRECEĞİMİ GÖRDÜM !.. GİDİP BÜYÜKREİSE BİLDİREYİM ...
GÖZCÜ UZAKLAŞTIKTAN SONRA ...
SONRA .. OLUR YA KİT BELKİ YANILMIŞTIR.. KIZILDERİLİLER YOLLARINA DEVAM ETMİŞLERDİR BELKİ ...
BEN KİT TAYLOR'U YENİ TANIDIM AMA ONDA YANILACAK GÖZ OLMADIĞINA EMİNİM ... .
BEN DE ÖYLE !..
BAHSE GİRMEK YÜZÜNDEN RANGER OLAN İKİ ACEMİ İLK DEFA BİR FİKİRDE BİRLEŞİRLER .. ....
BU DA OLDU ! YALNIZ BAĞIRMAMASI İÇİN MAKOSENLERİNDEN BİRİNİ AĞZINA TIKACAĞIM ....
39
28

ŞİMDİ ARTIK METRUK KÖYE YAKLAŞABİLİRİM... BAKALIM NE YAPIYOR BUNLAR ?...
KİT TAYLOR SESSİZCE KÖYE HAKİM OLAN TEPEDE İLERLER
BU SIRADA RANCERLERİ GÖZETLEYEN GÖZCÜ DÖNER..
SARIBENİZLİLER ORMANDA .. BEYAZ BÜYÜCÜYÜ KURTARMAK İSTİYORLAR ....
KAÇ KİŞİLER ?
İKİ ELİMİN PARMAKLARINDAN BU KADAR FAZLA !...
AŞAĞIDAN SESLER GELİYOR.. GÜRÜLTÜ ETMEMEĞE ÇALIŞMALIYIM... BURADA OLACAKLAR...
BU SIRADA FOTO MUHABİRİ TEKRAR KENDİNE GELİR
FELÂKET!.. ŞİMDİ DE RANCERLERE SALDIRACAKLAR.. BEN İSE BÖYLE BAKACAĞIM BURADAN ...
AZ SONRA SAÇLARINI ALACAĞIZ ONLARIN ...
İŞTE BU BİRAZ ZOR ....
39
29

İKİNİZ ESİRİN BAŞINDA NÖBETCİ KALIN... DİĞERLERİ BENLE GELSİN....
BRANDİ'NİN ORMANA GİZLENMİŞ OLDUĞUNDA HİÇ ŞÜPHE YOK....!
TEHLİKEYİ HABER VERMEK İÇİN ATEŞ EDERSEM YERİMİ BELLİ ETMİŞ OLURUM... EN İYİSİ BIRAKAYIM GİTSİNLER... DAHA İYİ HAREKET EDERİM O ZAMAN.... ....
FOTOĞRAFCININ YANINDA KALAN İKİ NÖBETCİDEN YALNIZ BİR TANESİNDE SİLAH VARDIR........
BU KİT TAYLOR'UN GÖZÜNDEN KAÇMAMIŞTIR...
KİT SESSİZCE YAMAÇTAKİ BİR AĞACA DOĞRU İLERLER..
39
30
...VE DERHAL PLANINI TATBİK EDER....

... VE AĞACIN DALLARINDAN BİRİNE ATLAR ... ...
FAKAT NÖBETÇİLER BU SESİ DUYARLAR ...
ŞURAYA BAK!..
VAY.. VAY!..
FAKAT DAL AĞIRLIĞA DAYANAMAZ VE KIRILIR ---
CRACK
--- VE DOĞRUDAN DOĞRUYA KIZILDERİLİLERİN ÜZERİNE DÜŞER ----
MANİTU! ...
GEBERECEKSİN PİS BEYAZ...
FAKAT KİT HİÇ VAKİT KAYBETMEDEN, YERDE VAZİYETİNİ ALIR...
39
31
-- VE HASMINI LÂYIK OLDUĞU ŞEKİLDE KARŞILAR ---

KİT TAYLOR — Sayı 39 — 8/9/1960 — Fiyatı 60 kuruş — Çıkaran : CEYLAN YAYINLARI MÜESSESESİ — Cağaloğlu Narlı Bahçe S. 9 — İstanbul ★ Basıldığı yer : CEYLAN YAYINLARI Matbaası — İstanbul

Sahibi ve Mes'ul Müdürü : ERDOĞAN EGELİ

KİNOVA

ÇIKARAN : CEYLAN YAYINLARI — FİATI 60 KURUŞ